

COVID-19 BOLETIM DE VACINAÇÃO

SANTA CATARINA



ATUALIZADO EM 16/08/2021

TOTAL DE DOSES RECEBIDAS

7.496.480

MILHÕES DE DOSES

9.195.299

SERINGAS EM ESTOQUE

5.571.589

AGULHAS EM ESTOQUE



GRUPOS PRIORITÁRIOS QUE INICIARAM A VACINAÇÃO ATÉ O MOMENTO

- Trabalhadores de saúde
- Pessoas com 60 anos ou mais institucionalizadas
- Pessoas com deficiência institucionalizadas
- Povos indígenas
- Pessoas com 60 anos ou mais
- Povos e comunidades tradicionais quilombolas
- Pessoas com comorbidades
- Pessoas com deficiência permanente grave
- Gestantes e puérperas com comorbidades
- População privada de liberdade
- Funcionários do sistema de privação de liberdade
- Trabalhadores da educação do ensino básico (creche, pré-escolas, ensino fundamental, ensino médio, profissionalizantes e EJA) e ensino superior
- Forças de segurança e salvamento e Forças Armadas
- Trabalhadores de transporte coletivo rodoviário de passageiros
- Trabalhadores de transporte metroviário e ferroviário
- Trabalhadores de transporte aéreo
- Trabalhadores de transporte aquaviário
- Caminhoneiros
- Trabalhadores portuários
- Trabalhadores industriais
- Trabalhadores da Limpeza Urbana e Manejo de Resíduos Sólidos
- População geral por faixa etária
- Gestantes e puérperas
- Lactantes
- Trabalhadores das indústrias

DOSES RECEBIDAS

DATA	NÚMERO DE DOSES	ORIGEM
18/01/2021	144.040	BUTANTAN
24/01/2021	47.500	ASTRAZENECA
25/01/2021	21.600	BUTANTAN
07/02/2021	85.000	BUTANTAN
24/02/2021	59.500	ASTRAZENECA
24/02/2021	48.200	BUTANTAN
03/03/2021	91.200	BUTANTAN
10/03/2021	86.400	BUTANTAN
17/03/2021	147.400	BUTANTAN
20/03/2021	141.000	BUTANTAN
20/03/2021	5.750	ASTRAZENECA
26/03/2021	116.200	BUTANTAN
26/03/2021	25.200	ASTRAZENECA
01/04/2021	290.800	BUTANTAN
01/04/2021	18.250	ASTRAZENECA

DOSES RECEBIDAS

DATA	NÚMERO DE DOSES	ORIGEM
08/04/2021	69.200	BUTANTAN
08/04/2021	75.500	ASTRAZENECA
15/04/2021	88.200	BUTANTAN
15/04/2021	141.000	ASTRAZENECA
23/04/2021	24.000	BUTANTAN
23/04/2021	105.750	ASTRAZENECA
29/04/2021	4.000	BUTANTAN
29/04/2021	214.500	ASTRAZENECA
01/05/2021	29.600	BUTANTAN
03/05/2021	232.750	ASTRAZENECA
03/05/2021	17.550	PFIZER
06/05/2021	138.900	ASTRAZENECA
08/05/2021	55.800	BUTANTAN
10/05/2021	39.780	PFIZER
13/05/2021	79.750	ASTRAZENECA

DOSES RECEBIDAS

DATA	NÚMERO DE DOSES	ORIGEM
13/05/2021	72.800	BUTANTAN
14/05/2021	35.600	BUTANTAN
17/05/2021	228.000	ASTRAZENECA
18/05/2021	22.230	PFIZER
25/05/2021	203.250	ASTRAZENECA
26/05/2021	21.060	PFIZER
02/06/2021	209.750	ASTRAZENECA
04/06/2021	21.060	PFIZER
07/06/2021	83.070	PFIZER
09/06/2021	130.500	ASTRAZENECA
11/06/2021	300	ASTRAZENECA
18/06/2021	68.400	BUTANTAN
18/06/2021	85.410	PFIZER
20/06/2021	309.250	ASTRAZENECA
24/06/2021	126.200	BUTANTAN

DOSES RECEBIDAS

DATA	NÚMERO DE DOSES	ORIGEM
24/06/2021	86.580	PFIZER
24/06/2021	52.350	JANSSEN
30/06/2021	219.750	ASTRAZENECA
30/06/2021	37.440	PFIZER
03/07/2021	91.260	PFIZER
03/07/2021	105.750	ASTRAZENECA
03/07/2021	182.450	JANSSEN
08/07/2021	122.850	PFIZER
08/07/2021	34.400	BUTANTAN
15/07/2021	125.000	ASTRAZENECA
19/07/2021	35.300	ASTRAZENECA
19/07/2021	58.800	BUTANTAN
20/07/2021	69.030	PFIZER
20/07/2021	153.000	ASTRAZENECA
27/07/2021	36.100	ASTRAZENECA

DOSES RECEBIDAS

DATA	NÚMERO DE DOSES	ORIGEM
27/07/2021	113.700	SINOVAC/BUTANTAN
27/07/2021	171.750	ASTRAZENECA/FIOCRUZ
28/07/2021	72.540	PFIZER
31/07/2021	120.510	PFIZER
31/07/2021	99.800	SINOVAC/BUTANTAN
04/08/2021	45.000	SINOVAC/BUTANTAN
04/08/2021	87.750	PFIZER
06/08/2021	3.300	JANSSEN
06/08/2021	132.210	PFIZER
06/08/2021	78.500	ASTRAZENECA
07/08/2021	77.500	ASTRAZENECA
09/08/2021	54.200	SINOVAC/BUTANTAN
09/08/2021	113.490	PFIZER
11/08/2021	39.780	PFIZER
11/08/2021	37.250	ASTRAZENECA

DOSES RECEBIDAS

DATA	NÚMERO DE DOSES	ORIGEM
13/08/2021	96.000	SINOVAC/BUTANTAN
13/08/2021	60.840	PFIZER
14/08/2021	73.750	SINOVAC/BUTANTAN
14/08/2021	124.020	PFIZER
16/08/2021	115.830	PFIZER
16/08/2021	107.500	ASTRAZENECA

TOTAL DE DOSES RECEBIDAS 7.496.480

BUTANTAN - 2.321.290 DOSES

ASTRAZENECA - 3.372.800 DOSES

PFIZER - 1.564.290 DOSES

JANSSEN - 238.100 DOSES

OS GRUPOS PRIORITÁRIOS SÃO DEFINIDOS COM 4 OBJETIVOS PRINCIPAIS:

01.

Vacinar os grupos de maior risco de desenvolvimento de formas graves e óbitos;

02.

Vacinar trabalhadores da saúde para manutenção dos serviços de saúde e capacidade de atendimento à população;

03.

Vacinar os indivíduos com maior risco de infecção;

04.

Vacinar os trabalhadores dos serviços essenciais.

PAINEL DE DOSES APLICADAS EM SC

ACESSE EM TEMPO REAL

CLIQUE AQUI!





**SALAS DE
VACINAÇÃO
NO ESTADO**

1.157

SALAS DE VACINAÇÃO

A vacina está chegando, porém os cuidados devem continuar.



USE MÁSCARA



USE
ÁLCOOL GEL

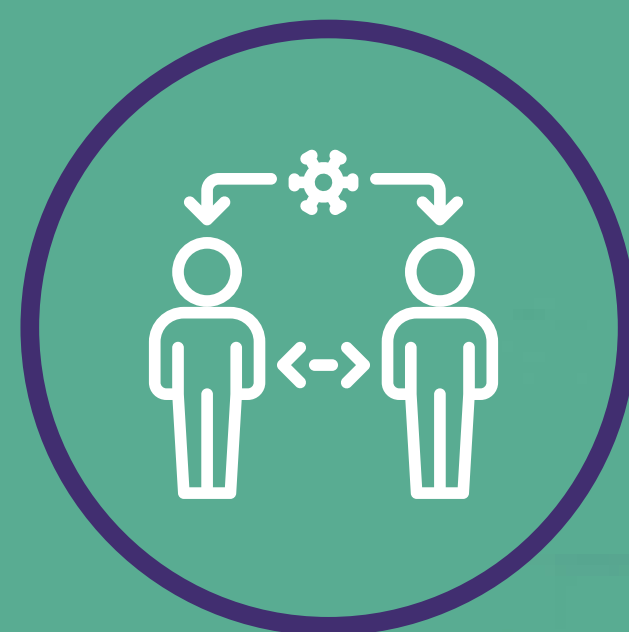

MANTENHA O
DISTANCIAMENTO
SOCIAL



Quem estiver com sintomas de COVID-19 deve permanecer em casa e comparecer ao posto de vacinação após o fim dos sintomas.

Ao sentir quaisquer sintomas como: dor de cabeça, tosse ou resfriado, procure um médico.



Documentos necessários para a vacinação:

- ✓ Cartão Nacional de Saúde
- ✓ Carteira de identidade ou outro documento com foto
- ✓ Para pessoas com comorbidades, apresentar laudo médico (preferencialmente eletrônico)



**Quem já contraiu
a doença e se curou,
também deve se
vacinar.**



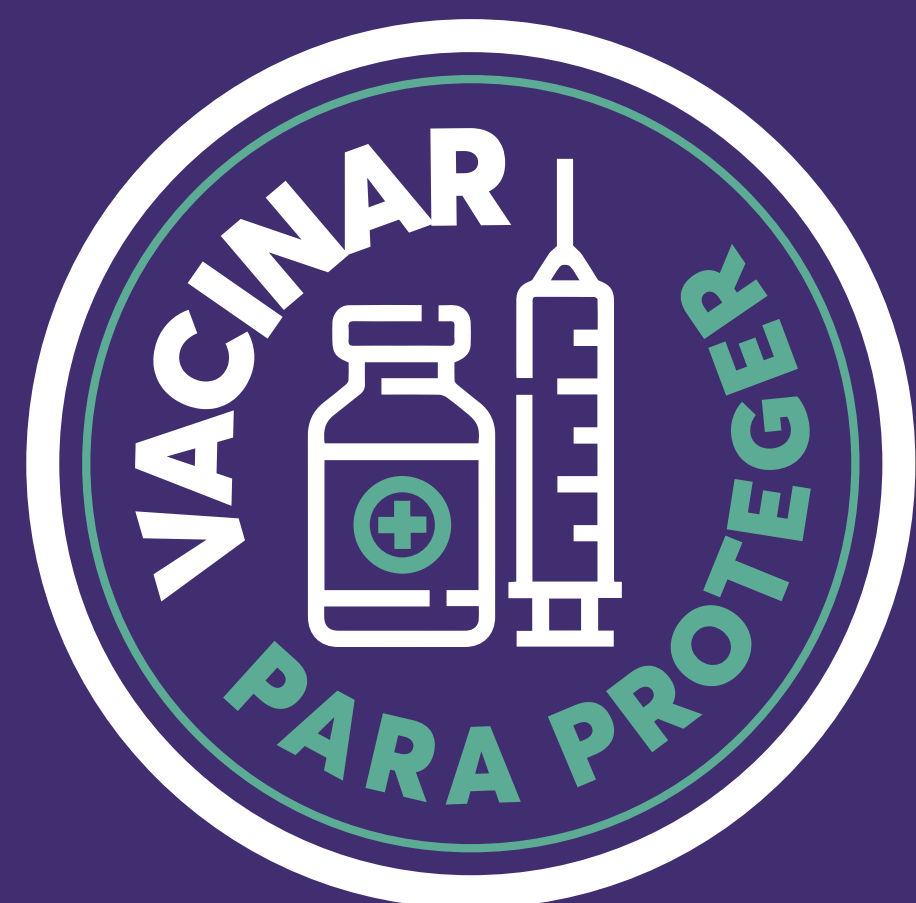

COVID-19
**BALANÇO PARCIAL
DE VACINAÇÃO**
SANTA CATARINA

